

46 CONGRESO NACIONAL SEMERGEN

02-05 de octubre • Bilbao Exhibition Centre (BEC)

Bilbao 2024

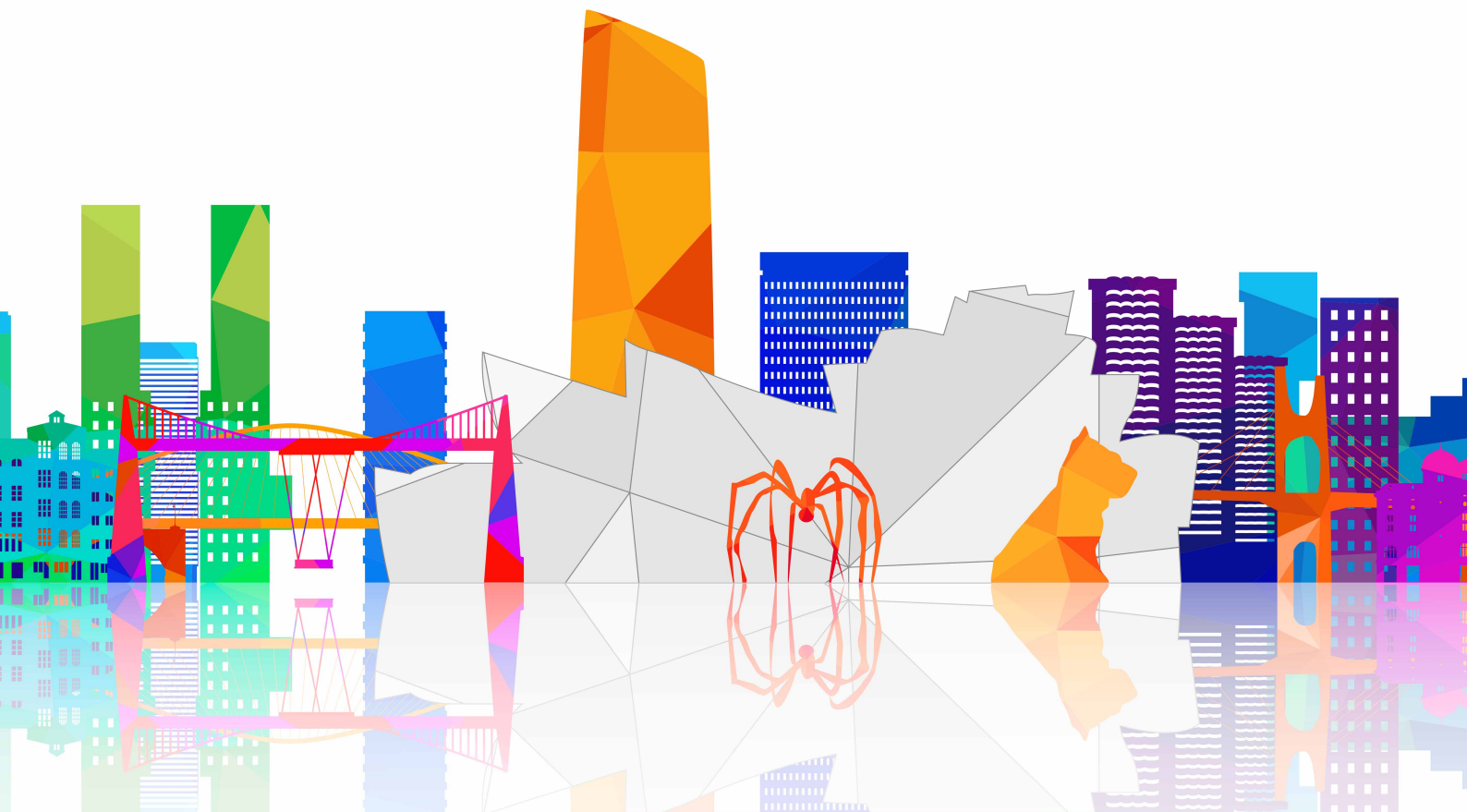

FORMÁNDONOS CON ILUSIÓN

ILUSIOZ TREBATZEN



<https://semergen.es/congresonacional>
info@congresonacionalsemergen.com



Secretaría técnica:
C/Narváez 15, 1º izq. 28009 • Madrid - tel: 902 430 960 - fax: 902 430 959 - info@apcongress.es

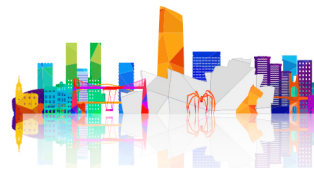

Miércoles 2 de octubre

17.00 - 19.00 h. Mesa Precongresual

19.00 - 19.30 h. Acto Inaugural

19.30 - 20.30 h. Conferencia Inaugural

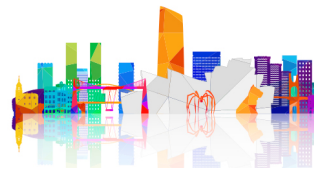

Jueves 3 de octubre

8.00 - 9.00 h. Defensa de Comunicaciones

9.00 - 10.30 h. Seminario. Respiratorio. Sesión 1.

9.00 - 10.30 h. Seminario. Diabetes. Sesión 1.

9.00 - 10.30 h. Seminario. Impacto de la microbiota en el envejecimiento. Resultados de un estudio piloto.

Ponentes:

Dra. Mónica de la Fuente del Rey

Catedrática de Fisiología. Departamento de Genética, Fisiología y Microbiología. Universidad Complutense de Madrid.

Dr. Jesús Santianes Patiño

Medicina Familiar y Comunitaria y Geriátrica. Hospital Universitario Central. Asturias. Miembro del GT de Urgencias de SEMERGEN. Coordinador del GT de Cronicidad y Dependencia de SEMERGEN.

9.00 - 10.30 h. Taller. Enfermedad venosa.

9.00 - 10.30 h. Seminario. Actualizaciones en dermatología para Atención Primaria. Sesión 1.

Moderador:

Dr. Julio Antonio Heras Hitos

Medicina Familiar y Comunitaria. Centro de Salud Villarejo de Salvanés-DASE. Madrid. Coordinador del GT de Dermatología de SEMERGEN.

Ponentes:

Dra. Paula Mendivil López

Medicina Familiar y Comunitaria. Clínicas Mato Ansorena. Madrid. Miembro del GT de Dermatología de SEMERGEN.

Dr. Pablo de la Cueva Dobao



Dermatología. Hospital Universitario Infanta Leonor. Madrid.

9.00 - 10.30 h. Mesa. Estudio Carabela.

9.00 - 10.30 h. Taller. Monitorización Flash de Glucosa. Sesión 1.

9.00 - 10.30 h. Seminario. ¿Doctor/a a mí en algún momento me sienta mal o será SIBO? Intolerancia alimentaria y SIBO. Mito y realidad

Ponente:

Dra. Noelia Fontanillas Garmilla

Medicina Familiar y Comunitaria. Centro de Salud Bezana. Cantabria. Coordinadora del GT de Digestivo de SEMERGEN.

9.00 - 10.30 h. Taller. Doctor, ¿esto se pega? Pasapalabra en infecciones de transmisión sexual.

Ponente:

Dra. Laudy Rodríguez

Medicina Familiar y Comunitaria. Miembro del GT de IMVAP de SEMERGEN.

9.00 - 10.30 h. Taller. Unidad Médica Aérea de Apoyo al Despliegue (UMAAD-Zaragoza). Sesión 1.

9.00 - 10.30 h. Seminario. Deprescripción y manejo de la polimedicación en el paciente crónico.

Ponentes:

Dr. Jesús Santianes Patiño

Medicina Familiar y Comunitaria y Geriátrica. Hospital Universitario Central. Asturias. Miembro del GT de Urgencias de SEMERGEN. Coordinador del GT de Cronicidad y Dependencia de SEMERGEN.

Dr. Pablo Panero Hidalgo

Medicina Familiar y Comunitaria. Centro de Salud de Valle de Lecrín. Granada. Miembro del GT de Respiratorio de SEMERGEN. Coordinador del GT de Gestión del Medicamento, Inercia Clínica y Seguridad del Paciente de SEMERGEN.

9.00 - 13.00 h. Aula de Residentes. Infiltraciones y vendajes funcionales.



Sesión 1.

9.00 - 11.00 h. Aula de Residentes. Dermatoscopia y Cirugía Menor. Sesión 1.

9.00 - 13.00 h. Aula. Medicina Genómica Personalizada y Enfermedades Raras.

Ponente:

Dr. Enrique José Gamero de Luna

Medicina Familiar y Comunitaria. Centro de Salud El Porvenir. Sevilla. Coordinador del GT de Medicina Genómica Personalizada y Enfermedades Raras de SEMERGEN.

9.00 - 13.00 h. Aula. Dolor y Cuidados Paliativos.

Ponente:

Dr. Francisco Javier Resa López

Medicina Familiar y Comunitaria. Hospital HESTIA. Madrid. Miembro del GT de Bioética y Humanidades-Medicina Legal de SEMERGEN. Coordinador del GT de Dolor y Cuidados Paliativos de SEMERGEN.

9.00 - 13.00 h. Aula. Diabetes.

Ponente:

Dr. Ezequiel Arranz Martínez

Medicina Familiar y Comunitaria. Centro de Salud San Blas. Madrid. Coordinador del GT de Diabetes, Endocrinología y Metabolismo de SEMERGEN.

9.00 - 10.30 h. Seminario. Hidratación.

Ponentes:

Dr. José Manuel Fernández García

Medicina Familiar y Comunitaria. Centro de Salud de Valga. Pontevedra. Coordinador del GT de Nutrición de SEMERGEN.

Dr. Rafael Urrialde

Medicina Familiar y Comunitaria.

10.45 - 12.15 h. Seminario. Prevención en el paciente respiratorio. Sesión

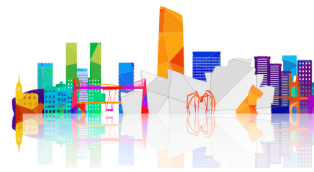

1.

10.45 - 12.15 h. Mesa. Una visión olímpica para vencer las dificultades de los trastornos digestivos funcionales.

10.45 - 12.15 h. Mesa. ¿...y cuando la HTA y la oBP van juntas, qué hacemos?

10.45 - 12.15 h. Seminario. Novedades en la valoración del Riesgo Cardiovascular. A propósito de un caso clínico. Sesión 1.

10.45 - 12.15 h. Taller. Eventos cardiovasculares y prevención secundaria.

10.45 - 12.15 h. Seminario. Dermatoscopia avanzada. Sesión 1.

Moderador:

Dr. David Palacios Martínez

Medicina Familiar y Comunitaria. Centro de Salud Almendrales. Madrid. Miembro del GT de Dermatología de SEMERGEN. Presidente de SEMERGEN Madrid.

Ponentes:

Dr. Pablo Lázaro Ochaíta

Dermatología. Hospital Beata María Ana. Madrid.

Dra. Erika María Sánchez-Minguet Genova

Especialista en Medicina Familiar y Comunitaria. Centro de Salud Moncada. Valencia. Miembro del GT de Dermatología de SEMERGEN.

10.45 - 12.15 h. Mesa. Proyectos de investigación de SEMERGEN.

10.45 - 12.15 h. Taller. Objetivos estrictos de control Presión Arterial: A favor y en contra. Sesión 1.

10.45 - 12.15 h. Taller. Novedades en el diagnóstico de la infección del tracto urinario y en la detección de resistencias a los antibióticos con



técnicas POC. Sesión 1.

Ponentes:

Dra. Lourdes Martínez-Berganza Asensio

Medicina Familiar y Comunitaria. Centro de Salud Ensanche de Vallecas. Madrid. Miembro del GT de Nefrourología de SEMERGEN. Responsable de los GGTT de SEMERGEN. Vicepresidenta 2º de SEMERGEN.

Dr. José Medina Polo

Urología. Hospital Universitario 12 de Octubre. Madrid.

10.45 - 12.15 h. Taller. Monitorización Flash de Glucosa. Sesión 2.

10.45 - 12.15 h. Taller. Respiratorio.

10.45 - 12.15 h. Seminario. Tratamiento del insomnio. Sesión 1.

Ponentes:

Dra. Verónica Olmo Dorado

Medicina Familiar y Comunitaria. Centro de Salud Torreblanca. Sevilla. Coordinadora del GT de Salud Mental de SEMERGEN.

Dra. Mercedes Ricote Belinchón

Medicina Familiar y Comunitaria. Centro de Salud Mar Báltico. Madrid. Miembro de los GGTT de Digestivo y de Gestión Sanitaria y Calidad Asistencial de SEMERGEN.

10.45 - 12.15 h. Taller. Unidad Médica Aérea de Apoyo al Despliegue (UMAAD-Zaragoza). Sesión 2.

10.45 - 12.15 h. Mesa. Legalidad en la ética de una realidad adolescente.

Ponente:

Dra. María del Pilar Manterola Pérez

Medicina Familiar y Comunitaria. Servicio de Urgencias Centro de Salud Astillero. Cantabria. Coordinadora del GT de Bioética y Humanidades-Medicina Legal. Miembro del GT Salud Mental de SEMERGEN.

12.30 - 14.00 h. Taller. Tabaquismo.



12.30 - 14.00 h. Seminario. Vacunación en el adulto.

12.30 - 14.00 h. Seminario. Respiratorio.

12.30 - 14.00 h. Seminario. Monitorización glucosa. Sesión 1.

12.30 - 14.00 h. Taller. La Dieta Mediterránea: aliada en la prevención de enfermedades.

Ponentes:

Dr. Vicente Martín Sánchez

Medicina Familiar y Comunitaria. Catedrático de Universidad de Medicina Preventiva y Salud Pública. Universidad de León. Área Universidad. Agencia de Investigación. Miembro de los GGTT de Infecciosas, Migrante, Vacunas y Actividades Preventivas (IMVAP) y de Nutrición de SEMERGEN. Vocal de la Junta Directiva Nacional de SEMERGEN.

Dr. Francisco José Tinahones

Endocrinología y Nutrición. Hospital Virgen de la Victoria. Hospital Universitario Regional. Málaga.

12.30 - 14.00 h. Seminario. Diagnóstico diferencial en psoriasis, lesiones precancerosas y carcinoma cutáneo. Sesión 1.

Ponentes:

Dra. Norma Alejandra Doria Carlín

Medicina Familiar y Comunitaria. Centro de Salud Los Cármenes. Madrid. Miembro del GT de Dermatología de SEMERGEN.

Dr. Mainer Pretel

Medicina Familiar y Comunitaria. Clínica Dermitek. Bilbao.

12.30 - 14.00 h. Taller. Monitorización Flash de Glucosa. Sesión 3.

12.30 - 14.00 h. Seminario

12.30 - 14.00 h. Mesa. Estudio de Identificación de la Población Española



de Riesgo Cardiovascular y Renal (IBERICAN).

12.30 - 14.00 h. Mesa. Diabetes eje cardiorrenal metabólico.

Moderador:

Dr. Ezequiel Arranz Martínez

Medicina Familiar y Comunitaria. Centro de Salud San Blas. Madrid. Coordinador del GT de Diabetes, Endocrinología y Metabolismo de SEMERGEN.

Ponentes:

Dra. María José Castillo Moraga

Medicina Familiar y Comunitaria. Centro de Salud Barrio Alto. Sanlúcar de Barrameda. Cádiz. Miembro de los GGTT de Diabetes, Endocrinología y Metabolismo y de Hipertensión Arterial y Enfermedad Cardiovascular de SEMERGEN.

Dra. Noemí Pérez León

Medicina Familiar y Comunitaria. Centro de Atención Primaria Gran Sol. Barcelona. Coordinadora del GT de Nefrourología de SEMERGEN.

12.30 - 14.00 h. Seminario. Salud mental.

12.30 - 14.00 h. Taller. Patología de mama en Atención Primaria

Ponente:

Dra. María del Rosario Blasco Martínez

Medicina Familiar y Comunitaria. Centro de Salud Nueva Andalucía. Almería. Coordinadora del GT de Atención a la Mujer de SEMERGEN.

12.30 - 14.00 h. Taller. Estrés y manejo de las emociones en la consulta de Atención Primaria

Ponente:

Dra. María Inmaculada Cervera Pérez

Medicina Familiar y Comunitaria. Consultorio Auxiliar de Tendetes. Departamento de Salud de La Fe. Valencia. Coordinadora del GT de Gestión Sanitaria y Calidad Asistencial de SEMERGEN. Presidenta de SEMERGEN Comunidad Valenciana.

12.30 - 14.00 h. Seminario. Herramientas de Inteligencia Artificial (Imagen y texto). Sesión 1.



Ponentes:

Dr. Francisco Javier Sanz García

Medicina Familiar y Comunitaria. Departamento de Salud de Alcoy. Alicante. Miembro del GT de Hipertensión Arterial y Enfermedad Cardiovascular de SEMERGEN. Coordinador del GT de Innovación Digital en Salud de SEMERGEN.

Dra. María Inmaculada Cervera Pérez

Medicina Familiar y Comunitaria. Consultorio Auxiliar de Tendetes. Departamento de Salud de La Fe. Valencia. Coordinadora del GT de Gestión Sanitaria y Calidad Asistencial de SEMERGEN. Presidenta de SEMERGEN Comunidad Valenciana.

12.30 - 14.00 h. Mesa. Estudio Carabela.

14.00 - 16.00 h. Almuerzo de trabajo

16.00 - 17.30 h. Taller. Patología anorectal. Sesión 1.

16.00 - 17.30 h. Seminario. Actualizaciones en dermatología para Atención Primaria. Sesión 2.

Moderador:

Dr. Julio Antonio Heras Hitos

Medicina Familiar y Comunitaria. Centro de Salud Villarejo de Salvanes-DASE. Madrid. Coordinador del GT de Dermatología de SEMERGEN.

Ponentes:

Dra. Paula Mendivil López

Medicina Familiar y Comunitaria. Clínicas Mato Ansorena. Madrid. Miembro del GT de Dermatología de SEMERGEN.

Dr. Pablo de la Cueva Dobao

Dermatología. Hospital Universitario Infanta Leonor. Madrid.

16.00 - 17.30 h. Seminario. Novedades en la valoración del Riesgo Cardiovascular. A propósito de un caso clínico. Sesión 2.

16.00 - 17.30 h. Mesa. Anticoagulación.

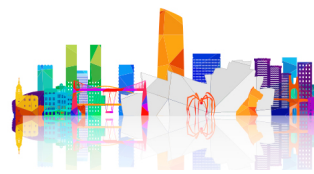

16.00 - 17.30 h. Mesa. SEMERGEN Solidaria.

16.00 - 17.30 h. Seminario. Guías Europeas de la Hipertensión Arterial: ¿Dónde estamos y hacia dónde vamos? Sesión 1.

16.00 - 17.30 h. Taller. Diabetes. Sesión 1.

16.00 - 17.30 h. Seminario. Tratamiento del insomnio. Sesión 2.

Ponentes:

Dra. Verónica Olmo Dorado

Medicina Familiar y Comunitaria. Centro de Salud Torreblanca. Sevilla. Coordinadora del GT de Salud Mental de SEMERGEN.

Dra. Mercedes Ricote Belinchón

Medicina Familiar y Comunitaria. Centro de Salud Mar Báltico. Madrid. Miembro de los GGTT de Digestivo y de Gestión Sanitaria y Calidad Asistencial de SEMERGEN.

16.00 - 17.30 h. Seminario. Tabaquismo. Sesión 1.

16.00 - 17.30 h. Taller. Abordaje de la salud laboral en Atención Primaria.

Ponente:

Dra. María Oliva Márquez

Medicina Familiar y Comunitaria. Centro de Salud de Moguer. Huelva. Coordinadora del GT de Salud Laboral de SEMERGEN.

16.00 - 17.30 h. Taller. Micropíldoras seguridad del paciente con nefropatía.

Ponente:

Dr. Pablo Panero Hidalgo

Medicina Familiar y Comunitaria. Centro de Salud de Valle de Lecrín. Granada. Miembro del GT de Respiratorio de SEMERGEN. Coordinador del GT de Gestión del Medicamento, Inercia Clínica y Seguridad del Paciente de SEMERGEN.

16.00 - 17.30 h. Seminario. Deseo sexual hipoactivo en la mujer. Sí,



existe...

Ponentes:

Dr. Manuel Lucas Matheu

Medicina Familiar y Comunitaria. Hospital Mediterráneo. Almería.

Dra. María Mercedes García Abad

Medicina Familiar y Comunitaria. Madrid. Miembro del GT de Sexología de SEMERGEN.

16.00 - 17.30 h. Taller. Uso de las heparinas de bajo peso molecular en Atención Primaria.

Ponente:

Dr. Juan Fernando Peiró Morant

Medicina Familiar y Comunitaria. Centro de Salud Ponent. Mallorca. Islas Baleares. Miembro del GT de Vasculopatías de SEMERGEN.

16.00 - 17.30 h. Taller. ¿Tú lo sabes? Concurso con imágenes de radiografías con signos de patologías reumáticas prevalentes.

Ponente:

Dr. Francisco Vicente Martínez García

Medicina Familiar y Comunitaria. Centro de Salud Mansilla de las Mulas. León. Miembro del GT de Respiratorio de SEMERGEN. Coordinador del GT de Aparato Locomotor de SEMERGEN. Presidente de SEMERGEN Castilla y León.

16.00 - 17.30 h. Taller. Hacia la evaluación y la supervisión del residente

17.30 - 19.00 h. Asamblea de Socios

20.00 - 21.15 h. Red de Investigadores. Residentes de SEMERGEN (RIRES).

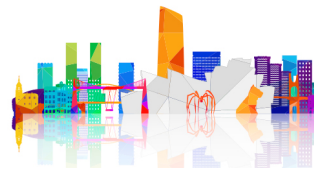

Viernes 4 de octubre

8.00 - 9.00 h. Defensa de Comunicaciones

9.00 - 10.30 h. Seminario. Prevención en el paciente respiratorio. Sesión 2.

9.00 - 10.30 h. Seminario. Diabetes. Sesión 2.

9.00 - 10.30 h. Seminario. Phytoneering: gold estándar en fitomedicina basada en la evidencia. La historia de Sinupret.

Ponente:

Prof. Manuel Bernal-Sprekelsen

Medicina Familiar y Comunitaria. Hospital Clínic. Barcelona.

9.00 - 10.30 h. Taller. Abordaje del estreñimiento en Atención Primaria.

9.00 - 10.30 h. Taller. Diabetes. Sesión 2.

9.00 - 10.30 h. Mesa. Iniciación al tratamiento de la Enfermedad Renal Crónica en el paciente con Diabetes Mellitus tipo 2 asociada.

9.00 - 13.00 h. Aula. Infiltraciones y vendajes funcionales. Sesión 1.

9.00 - 10.30 h. Taller. Maratón de casos clínicos resueltos mediante la utilización de las APPs

Ponente:

Dr. Francisco Javier Sanz García

Medicina Familiar y Comunitaria. Departamento de Salud de Alcoy. Alicante. Miembro del GT de Hipertensión Arterial y Enfermedad Cardiovascular de SEMERGEN. Coordinador del GT de Innovación Digital en Salud de SEMERGEN.

9.00 - 10.30 h. Mesa. Objeción de conciencia en el actuar diario de un



Médico de Familia.

Ponente:

Dra. María del Pilar Manterola Pérez

Medicina Familiar y Comunitaria. Servicio de Urgencias Centro de Salud Astillero. Cantabria. Coordinadora del GT de Bioética y Humanidades-Medicina Legal. Miembro del GT Salud Mental de SEMERGEN.

9.00 - 13.00 h. Aula. Urgencias.

Ponente:

Dr. Alberto Kramer Ramos

Medicina Familiar y Comunitaria. Servicio de Urgencias del Hospital Clínico Universitario Virgen de la Arrixaca. Murcia. Miembro de los GGTT de Urgencias y de Ecografía de SEMERGEN.

9.00 - 13.00 h. Aula. Oftalmología-ORL

Ponente:

Dr. Francisco Jesús Morales Escobar

Medicina Familiar y Comunitaria. Centro de Salud Arucas. Las Palmas de Gran Canaria. Miembro del GT de Diabetes, Endocrinología y Metabolismo de SEMERGEN. Coordinador del GT de Oftalmología y de Otorrinolaringología de SEMERGEN.

9.00 - 13.00 h. Aula. Respiratorio.

Ponente:

Dr. José Tomás Gómez Sáenz

Medicina Familiar y Comunitaria. Centro de Salud de Nájera. La Rioja. Coordinador del GT de Respiratorio de SEMERGEN.

9.00 - 13.00 h. Aula. Dermatología.

Ponente:

Dr. Julio Antonio Heras Hitos

Medicina Familiar y Comunitaria. Centro de Salud Villarejo de Salvanes-DASE. Madrid. Coordinador del GT de Dermatología de SEMERGEN.

10.45 - 12.15 h. Mesa. Cardiy Plus.

10.45 - 12.15 h. Mesa. Diabetes y Obesidad.



10.45 - 12.15 h. Seminario. Respiratorio. Sesión 2.

10.45 - 12.15 h. Seminario. Monitorización glucosa. Sesión 2.

10.45 - 12.15 h. Taller. Objetivos estrictos de control Presión Arterial: A favor y en contra. Sesión 2.

10.45 - 12.15 h. Seminario. Dermatoscopia avanzada. Sesión 2.

Moderador:

Dr. David Palacios Martínez

Medicina Familiar y Comunitaria. Centro de Salud Almendrales. Madrid. Miembro del GT de Dermatología de SEMERGEN. Presidente de SEMERGEN Madrid.

Ponentes:

Dr. Pablo Lázaro Ochaita

Dermatología. Hospital Beata María Ana. Madrid.

Dra. Erika María Sánchez-Minguet Genova

Especialista en Medicina Familiar y Comunitaria. Centro de Salud Moncada. Valencia. Miembro del GT de Dermatología de SEMERGEN.

10.45 - 12.15 h. Taller. Disfunción eréctil.

10.45 - 12.15 h. Taller. Tabaquismo.

10.45 - 12.15 h. Taller. Novedades en el diagnóstico de la infección del tracto urinario y en la detección de resistencias a los antibióticos con técnicas POC. Sesión 2.

Ponentes:

Dra. Lourdes Martínez-Berganza Asensio

Medicina Familiar y Comunitaria. Centro de Salud Ensanche de Vallecas. Madrid. Miembro del GT de Nefrourología de SEMERGEN. Responsable de los GGTT de SEMERGEN. Vicepresidenta 2º de SEMERGEN.



Dr. José Medina Polo

Urología. Hospital Universitario 12 de Octubre. Madrid.

10.45 - 12.15 h. Taller. Diabetes. Sesión 3.

10.45 - 12.15 h. Seminario. Insulina en Diabetes Mellitus 2.

10.45 - 12.30 h. Seminario. Tabaquismo. Sesión 2.

10.45 - 12.15 h. Seminario. Herramientas de Inteligencia Artificial (Imagen y texto). Sesión 2.

Ponentes:

Dr. Francisco Javier Sanz García

Medicina Familiar y Comunitaria. Departamento de Salud de Alcoy. Alicante. Miembro del GT de Hipertensión Arterial y Enfermedad Cardiovascular de SEMERGEN. Coordinador del GT de Innovación Digital en Salud de SEMERGEN.

Dra. María Inmaculada Cervera Pérez

Medicina Familiar y Comunitaria. Consultorio Auxiliar de Tendetes. Departamento de Salud de La Fe. Valencia. Coordinadora del GT de Gestión Sanitaria y Calidad Asistencial de SEMERGEN. Presidenta de SEMERGEN Comunidad Valenciana.

10.45 - 12.45 h. Aula de Residentes. Dermatoscopia y Cirugía Menor. Sesión 2.

12.30 - 14.00 h. Mesa. Sexo, drogas & depresión.

Moderador:

Dr. José Ángel Alcalá Partera

Medicina Familiar y Comunitaria. Psiquiatría. Unidad de Salud Mental Comunitaria Córdoba Sur. Hospital Universitario Reina Sofía. Córdoba.

Afectación de la sexualidad y el abuso de sustancias en los pacientes con depresión desde las consultas de Atención Primaria.

Ponente:



Dra. Verónica Olmo Dorado

Medicina Familiar y Comunitaria. Centro de Salud Torreblanca. Sevilla. Coordinadora del GT de Salud Mental de SEMERGEN.

Repaso de temas de interés de disfunción sexual y presentar las nuevas evidencias publicadas.

Ponente:

Dr. Ángel Luis Montejo González

Psiquiatría. Jefe Servicio Hospital Universitario de Salamanca. Presidente Asociación Española Sexualidad y Salud Mental.

Presentación de la prevalencia de comorbilidades de depresión con adicciones, dando más peso a alcohol y marihuana. Presentación de datos publicados de interés.

Ponente:

Dra. Elena Ros Cucurull

Psiquiatría. Hospital Universitario Valls d'Hebron. Barcelona.

12.30 - 14.00 h. Mesa. Abogados.

12.30 - 14.00 h. Seminario. Guías Europeas de la Hipertensión Arterial: ¿Dónde estamos y hacia dónde vamos? Sesión 2.

12.30 - 14.00 h. Seminario. Atención Primaria y medicinas complementarias: ansiedad, estrés y sueño.

12.30 - 14.00 h. Taller. Patología anorectal. Sesión 2.

12.30 - 14.00 h. Taller. Asma infantil y rinitis alérgica.

12.30 - 14.00 h. Mesa. Perspectivas actuales sobre lácteos. Prevención de la salud e importancia en el adulto.

Moderador:



Dr. Luis Rodolfo Collado Yurrita

Director del Departamento de Medicina y de la Cátedra de Nutrición de Central Lechera Asturiana. Universidad Complutense de Madrid.

Optimizando la proteína. Elaboración de leches proteicas más auténticas.

Ponente:

Dra. Marta Hernández Cabria

Biología. Directora de Calidad y Nutrición de Central Lechera Asturiana.

¿Como puedo prevenir la sarcopenia a partir de los 50 años?''.

Ponente:

Dr. Juan José Montoya Miñano

Medicina del Deporte. Vicedecano de la Facultad de Medicina de la Universidad Complutense de Madrid. Coordinador de Cineantropometría y Nutrición Deportiva Avanzada.

¿Por qué son importantes los lácteos en el adulto?''.

Ponente:

Dr. Luis Rodolfo Collado Yurrita

Director del Departamento de Medicina y de la Cátedra de Nutrición de Central Lechera Asturiana. Universidad Complutense de Madrid.

12.30 - 14.00 h. Taller. Estudio de productos antiinfecciosos.

12.30 - 14.00 h. Seminario. El tutor de Medicina de Familia investigando con el Residente.

12.30 - 14.00 h. Taller. Trivial de anemias en Atención Primaria, ¿quién ganará?

Ponente:

Dr. Miguel Turégano Yedro

Medicina Familiar y Comunitaria. Centro Salud Casar. Cáceres. Miembro del GT de Hipertensión Arterial y Enfermedad Cardiovascular de SEMERGEN. Coordinador del GT de Hematología de SEMERGEN.

12.30 - 14.00 h. Taller. Habilidades de entrevista en Salud Mental



Ponente:

Dra. Guadalupe del Pilar Arilla Herrera

Medicina Familiar y Comunitaria. Miembro del GT de Salud Mental de SEMERGEN.

12.30 - 14.00 h. Seminario. Cómo afrontar las adicciones en los adolescentes.

12.45 - 14.00 h. Presentación del documento. Manejo práctico del paciente con Diabetes Mellitus tipo 2.

Ponente:

Dr. Ezequiel Arranz Martínez

Medicina Familiar y Comunitaria. Centro de Salud San Blas. Madrid. Coordinador del GT de Diabetes, Endocrinología y Metabolismo de SEMERGEN.

14.00 - 16.00 h. Almuerzo de trabajo

16.00 - 17.30 h. Seminario. Diagnóstico diferencial en psoriasis, lesiones precancerosas y carcinoma cutáneo. Sesión 2.

Ponentes:

Dra. Norma Alejandra Doria Carlín

Medicina Familiar y Comunitaria. Centro de Salud Los Cármenes. Madrid. Miembro del GT de Dermatología de SEMERGEN.

Dr. Mainer Pretel

Medicina Familiar y Comunitaria. Clínica Dermitek. Bilbao.

16.00 - 17.30 h. Mesa. Internacional.

16.00 - 17.30 h. Mesa. Agencia de Investigación SEMERGEN.

16.00 - 19.00 h. Mesa. Tutores.

16.00 - 20.00 h. Aula. Infiltraciones y vendajes funcionales. Sesión 2.



16.00 - 17.30 h. Seminario. Actualización en abordaje de la Violencia de Género en Atención Primaria

Ponente:

Dr. Antonio Ferrández Infante

Medicina Familiar y Comunitaria. Centro de Salud Guadarrama. Madrid. Miembro de los GGTT de Sexología y de Atención a la Mujer de SEMERGEN. Coordinador del GT de Sexología de SEMERGEN.

16.00 - 17.30 h. Taller. Abordaje Terapéutico y Preventivo de la IRVB en Atención Primaria

Ponente:

Dr. José Tomás Gómez Sáenz

Medicina Familiar y Comunitaria. Centro de Salud de Nájera. La Rioja. Coordinador del GT de Respiratorio de SEMERGEN.

16.00 - 20.00 h. Aula. Insuficiencia Cardíaca

Ponente:

Dr. Vicente Pallarés Carratalá

Medicina Familiar y Comunitaria. Unidad de Vigilancia de la Salud. Unión de Mutuas. Castellón. Profesor Titular Departamento de Medicina. Universidad Jaume I. Coordinador del GT de Hipertensión Arterial y Enfermedad Cardiovascular de SEMERGEN. Presidente del Comité Científico del 45 Congreso Nacional de SEMERGEN.

16.00 - 20.00 h. Aula. Deterioro Cognitivo

Ponentes:

Dr. Pablo Gregorio Baz Rodríguez

Medicina Familiar y Comunitaria. Centro de Salud Periurbana Norte. Salamanca. Coordinador del GT de Neurología de SEMERGEN.

Dr. Jesús Santianes Patiño

Medicina Familiar y Comunitaria y Geriátrica. Hospital Universitario Central. Asturias. Miembro del GT de Urgencias de SEMERGEN. Coordinador del GT de Cronicidad y Dependencia de SEMERGEN.

16.00 - 20.00 h. Aula. Cirugía Menor

Ponente:



Dra. Julia Melero Broman

Medicina Familiar y Comunitaria. Centro de Salud Venta de Baños. Palencia. Coordinadora del GT de Cirugía Menor de SEMERGEN.

16.00 - 20.00 h. Aula. Ecografía.

Ponente:

Dra. María Ester Montes Belloso

Medicina Familiar y Comunitaria. Centro de Salud Isabel II. Parla. Madrid. Miembro de los GGTT de Ecografía y de Dermatología de SEMERGEN.



Sábado 5 de octubre

8.00 - 9.00 h. Defensa de Comunicaciones

9.00 - 13.15 h. Aula de Residentes. Infiltraciones y vendajes funcionales. Sesión 2.

10.45 - 12.15 h. Mesa. La Medicina de Familia en la academia.

12.30 - 13.15 h. Conferencia de Clausura

Ponente:

Dr. José Francisco Díaz Ruiz

Medicina Familiar y Comunitaria. Gerente de la Fundación Marqués de Valdecilla. Santander. Miembro del GT de Bioética y Humanidades-Medicina Legal de SEMERGEN.

13.15 - 14.00 h. Clausura del Congreso

21.00 h. Cena de Clausura

Para asistir a la Cena de Clausura, debe canjear la pre invitación que encontrará en la hoja de tickets de su documentación personalizada antes de las 12.00 h. del viernes 4 de octubre, en los mostradores destinados a la reserva en el área de Secretaría Técnica de la sede del Congreso. Si dicho canjeo no es realizado, no podremos garantizarle plaza en el evento. Importante: La pre-invitación no será aceptada en los accesos a la Cena.